

POIDEŁKO 2.1 – PARTER
skala 1:50

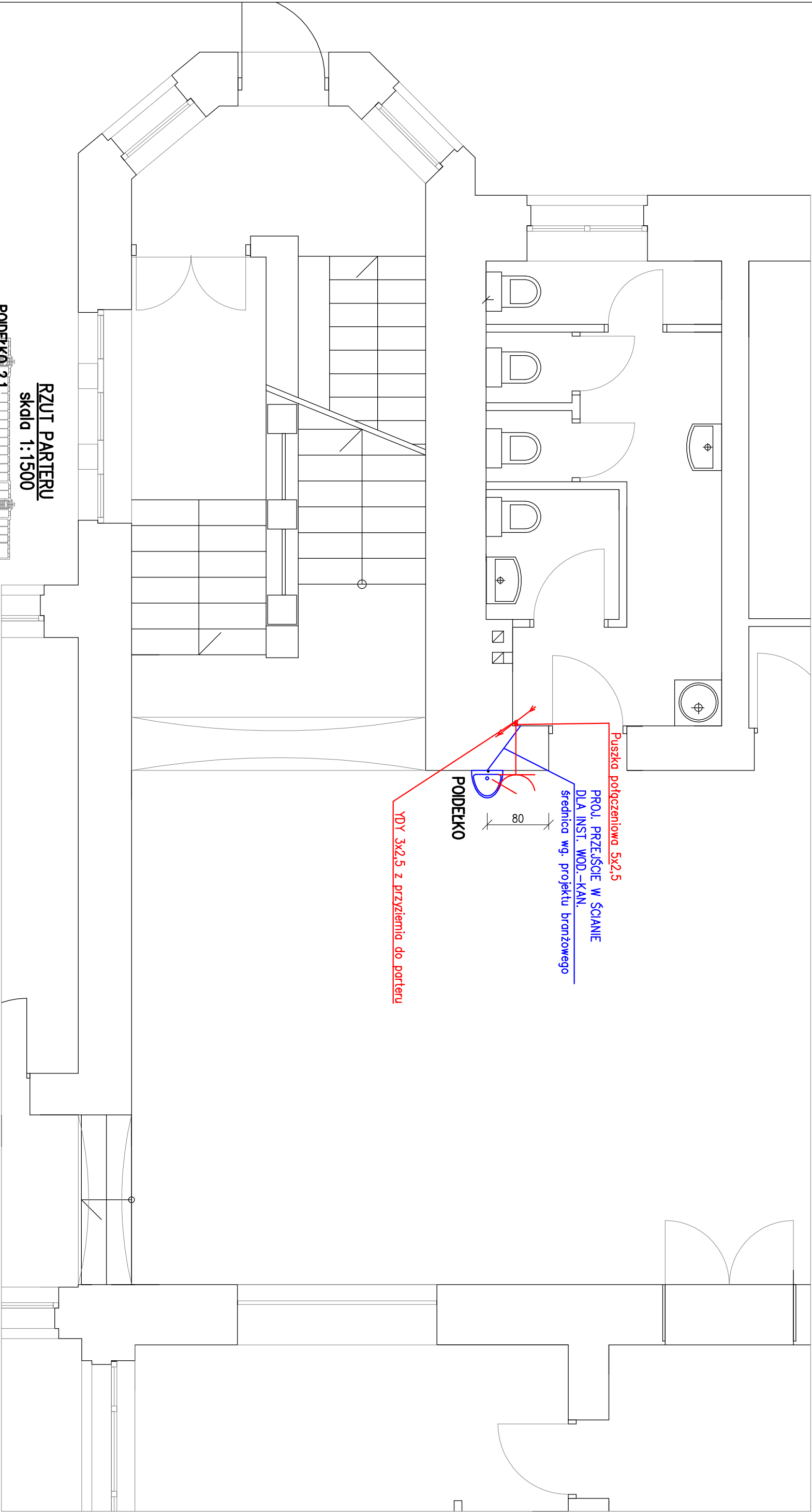

RZUT PARTERU
skala 1:1500

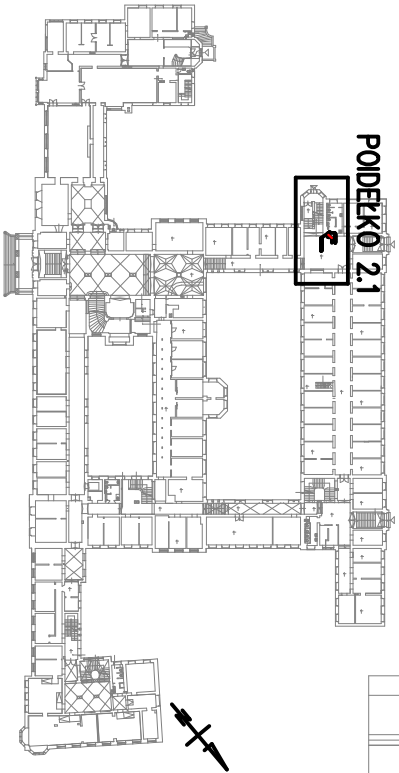

Jednostka projektowa:			Inwestor:		
<div><div>RH</div><div>RHprojekt</div><div>71-531 Szczecin: ul. Niedźza 20/10 NIP 661-190-35-17 REGON 610755515 tel. +48 503 199 893 email: rhprojekt@gmail.com</div></div>			Zachodniopomorski Urząd Wojewódzki w Szczecinie ul. Wały Chrobrego 4, 70-502 Szczecin		
Funkcja:			Nazwa elementu projektu budowlanego:		
Inż. Czesław Sikorski			PROJEKT ARCHITEKTONICZNO - BUDOWLANY (WYKONAWCZY)		
Podpis:			Nazwa zamierzenia budowlanego:		
			WYKONANIE POIDEŁEK W BUDYNKU ZACHODNIO - POMORSKIEGO URZĘDU WOJEWÓDZKIEGO		
Adres:			Adres:		
			ul. Wały Chrobrego 4, 70-502 Szczecin		
Branża:			działka nr 9, obręb 1029		
Tytuł rysunku:			Branża: INSTALACJE ELEKTRYCZNE		
			POIDEŁKO NR 2.1 - PARTER		
Skala:			Data:		
1:50;1:1500			20.12.2025 r.		
			Rys. nr:		
			E5		